



# VERHUUR CATALOGUS



# 2024

# Welkom bij NCM Verhuur – Verkoop – Service

Stap binnen in de wereld van kracht, precisie en efficiëntie - welkom bij NCM, dé partner voor al uw bouwmachines, hoogtewerkers en toebehoren!

Of u nu een ervaren aannemer, een doe-het-zelver of een projectmanager bent, ons verhuurbedrijf heeft de perfecte oplossing om uw bouwproject naar nieuwe hoogten te tillen.

## Onze Uitgebreide Vloot

Betreed onze state-of-the-art showroom en laat u betoveren door een gevarieerde vloot bouwmachines die voldoet aan al uw specifieke eisen.

Van graafmachines en bulldozers tot hoogtewerkers en heftrucks, we hebben alles wat u nodig heeft om uw project soepel te laten verlopen.

Onze machines zijn afkomstig van gerenommeerde fabrikanten en worden regelmatig onderhouden om u betrouwbare prestaties te garanderen.

## Deskundige Ondersteuning

Ons toegewijde team van mechanische en technische experts staat klaar om u te helpen bij het selecteren van de juiste machine voor uw specifieke behoeften.

We begrijpen dat elk project uniek is en streven ernaar om u de meest geschikte oplossing te bieden.

Van advies over machinekeuze tot het verstrekken van technische informatie en veiligheidstips,

wij zijn uw partner gedurende het hele verhuurproces.

## Flexibele Verhuurtermijnen

Bij NCM geloven we in het bieden van flexibiliteit aan onze klanten.

Of u nu een machine nodig heeft voor een dag, een week of zelfs maandenlang,

wij bieden verhuurtermijnen die aansluiten bij uw planning.

Dit stelt u in staat om uw project te beheren zonder zich zorgen te maken over tijdsbeperkingen.

## Snelle Levering

We begrijpen dat tijd van essentieel belang is in de bouwsector.

Daarom zorgen we voor een snelle en efficiënte levering van uw gehuurde machines op de door u gewenste locatie.

Onze goed onderhouden transportvloot garandeert dat uw machine op tijd en in uitstekende staat wordt afgeleverd, klaar om aan het werk te gaan.

## Milieubewustzijn

Als maatschappelijk verantwoord bedrijf streven we ernaar om onze impact op het milieu te minimaliseren.

We investeren in moderne, energiezuinige machines en volgen strenge onderhoudsprotocollen om onze ecologische voetafdruk te verminderen.

Bij NCM gaan we verder dan alleen het leveren van bouwmachines; we bieden oplossingen die uw projecten tot een succes maken.

Ongeacht de omvang van uw bouwuitdaging, wij zijn er om u te ondersteunen met topkwaliteit machines, expertise en betrouwbare service. Bezoek onze vestiging vandaag nog en ontdek hoe we uw bouwgedromen werkelijkheid kunnen laten worden!



# INHOUD



<b>Over ons</b>	<b>1</b>
<b>Inhoud</b>	<b>2</b>
<b>Grondverzetmachines</b>	<b>3</b>
Graafmachines rupsen	3
Graafmachines banden	8
<b>Uitrustingsstukken graafmachines</b>	<b>9</b>
Bakken	9
Breekhamers	10
Grondboren	11
Palletframes	12
Rippertanden	12
Sorteergrijpers	13
Trilblokken	14
Verdichtingswielen	15
<b>Knikladers</b>	<b>16</b>
Uitrustingsstukken knikladers	21
<b>Wieldumpers</b>	<b>24</b>
<b>Rupsdumpers</b>	<b>28</b>
<b>Walsen</b>	<b>29</b>
<b>Kofferwalsen</b>	<b>30</b>
<b>Trilplaten</b>	<b>31</b>
<b>Vacuummachines</b>	<b>32</b>
<b>Trailers</b>	<b>32</b>
<b>Hoogtewerkers &amp; schaarliften</b>	<b>34</b>
Kniktelescoop hoogtewerkers	35
Telescoop hoogtewerkers	38
Rupshoogtewerkers	40
Kniktelescoop hoogtewerkers elektrisch	41
Masttelescoop hoogtewerkers	43
Elektrische schaarliften	44
Schaarliften	45
<b>Heftrucks &amp; verreikers</b>	<b>50</b>
Heftrucks	51
Heftrucks ruw terrein	54
Transpallet	55
Verreikers	56
Roterende verreikers	58
<b>Gators</b>	<b>60</b>
<b>Tuin &amp; Park</b>	<b>64</b>
Grondzeef	66
Stroomgroep	66
Rijplaten	66
Tractor	67
Rotoreg voor tractor	67
Grondfrees voor tractor	68
Klepelmaaier voor tractor	68
Motoculteurs	69
<b>Service</b>	<b>70</b>
<b>Transport</b>	<b>72</b>
Reiktabellen hoogtewerkers	73
Algemene voorwaarden	75



# GRONDVERZET & BOUW MACHINES

## GRAAFMACHINE 1000 KG

- ✓ Breedte: 75 cm
- ✓ Hoogte: 160 cm
- ✓ Gewicht: 1000 kg



DAG	WEEKEND	WEEK (5 werkdagen)	MAAND
€ 100,00	€ 150,00	€ 350,00	€ 1050,00

## GRAAFMACHINE 1500 KG

- ✓ Breedte: 100 cm
- ✓ Hoogte: 240 cm
- ✓ Gewicht: 1600 kg



DAG	WEEKEND	WEEK (5 werkdagen)	MAAND
€ 110,00	€ 165,00	€ 385,00	€ 1155,00

## GRAAFMACHINE 1500 KG ZONDER CABINE

- ✓ Breedte: 100 cm
- ✓ Hoogte: 165 cm
- ✓ Gewicht: 1500 kg



DAG	WEEKEND	WEEK (5 werkdagen)	MAAND
€ 110,00	€ 165,00	€ 385,00	€ 1155,00

## GRAAFMACHINE 2500 KG

- ✓ Breedte: 140 cm
- ✓ Hoogte: 245 cm
- ✓ Gewicht: 2500 kg



DAG	WEEKEND	WEEK (5 werkdagen)	MAAND
€ 120,00	€ 180,00	€ 420,00	€ 1260,00

## GRAAFMACHINE 2500 KG ZONDER CABINE

- ✓ Breedte: 140 cm
- ✓ Hoogte: 170 cm
- ✓ Gewicht: 2500 kg



DAG	WEEKEND	WEEK (5 werkdagen)	MAAND
€ 120,00	€ 180,00	€ 420,00	€ 1260,00

## GRAAFMACHINE 3500 KG

- ✓ Breedte: 160 cm
- ✓ Hoogte: 245 cm
- ✓ Gewicht: 3500 kg



DAG	WEEKEND	WEEK (5 werkdagen)	MAAND
€ 130,00	€ 195,00	€ 455,00	€ 1365,00

## GRAAFMACHINE 5500 KG

- ✓ Breedte: 200 cm
- ✓ Hoogte: 257 cm
- ✓ Gewicht: 5500 kg



DAG	WEEKEND	WEEK (5 werkdagen)	MAAND
€ 160,00	€ 240,00	€ 560,00	€ 1680,00

## GRAAFMACHINE 8000 KG

- ✓ Breedte: 220 cm
- ✓ Hoogte: 255 cm
- ✓ Gewicht: 9000 kg



DAG	WEEKEND	WEEK (5 werkdagen)	MAAND
€ 210,00	€ 315,00	€ 735,00	€ 2205,00



## GRAAFMACHINE 16 TON

- ✓ Breedte: 250 cm
- ✓ Hoogte: 280 cm
- ✓ Gewicht: 15000 kg

DAG	WEEKEND	WEEK (5 werkdagen)	MAAND
€ 280,00	€ 420,00	€ 980,00	€ 2940,00

**WIST U, DAT AL ONZE MACHINES  
OOK **TE KOOP** ZIJN EN WIJ ERKEND  
VERDELER ZIJN?  
ZOWEL NIEUWE ALS OCCASIES.  
VOOR EEN ACTUEEL AANBOD  
[WWW.N-C-M.BE](http://WWW.N-C-M.BE)**







## GRAAFMACHINES BANDEN

### GRAAFMACHINE 10 TON

- ✓ Breedte: 230 cm
- ✓ Hoogte: 300 cm
- ✓ Gewicht: 10.000 kg



DAG	WEEKEND	WEEK (5 werkdagen)	MAAND
€ 275,00	€ 413,00	€ 1100,00	€ 3300,00

### GRAAFMACHINE 14 TON

- ✓ Breedte: 250 cm
- ✓ Hoogte: 300 cm
- ✓ Gewicht: 15.000 kg



DAG	WEEKEND	WEEK (5 werkdagen)	MAAND
€ 320,00	€ 480,00	€ 1280,00	€ 3840,00

# UITRUSTINGSSTUKKEN GRAAFMACHINES

## BAKKEN

### KASSEIBAK 1-3,5 TON CW05



DAG	WEEKEND	WEEK	MAAND
€ 40,00	€ 60,00	€ 140,00	€ 420,00

### KASSEIBAK 5-8 TON CW10

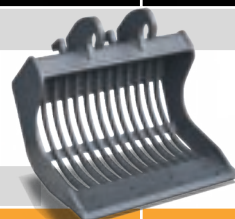

DAG	WEEKEND	WEEK	MAAND
€ 50,00	€ 75,00	€ 175,00	€ 525,00

### KASSEIBAK 13-25 TON CW30



DAG	WEEKEND	WEEK	MAAND
€ 60,00	€ 90,00	€ 210,00	€ 630,00

### KANTELBAK 2,5-3,5 TON CW05



DAG	WEEKEND	WEEK	MAAND
€ 50,00	€ 75,00	€ 175,00	€ 525,00

### KANTELBAK 5-8 TON CW10



DAG	WEEKEND	WEEK	MAAND
€ 60,00	€ 90,00	€ 210,00	€ 630,00

## BREEKHAMERS



### BREEKHAMER 1-1,5 TON CW05

DAG	WEEKEND	WEEK	MAAND
€ 90,00	€ 135,00	€ 315,00	€ 945,00



### BREEKHAMER 2,5 TON CW05

DAG	WEEKEND	WEEK	MAAND
€ 100,00	€ 150,00	€ 350,00	€ 1050,00



### BREEKHAMER 3,5 TON CW05

DAG	WEEKEND	WEEK	MAAND
€ 110,00	€ 165,00	€ 385,00	€ 1155,00



### BREEKHAMER 5 TON CW10

DAG	WEEKEND	WEEK	MAAND
€ 135,00	€ 203,00	€ 473,00	€ 1419,00

## BREEKHAMERS

### BREEKHAMER 8 TON cw10



DAG	WEEKEND	WEEK	MAAND
€ 160,00	€ 240,00	€ 560,00	€ 1680,00

### BREEKHAMER 16 TON cw30



DAG	WEEKEND	WEEK	MAAND
€ 195,00	€ 293,00	€ 683,00	€ 2049,00

## GRONDBOREN

### GRONDBOOR 1,5-3,5 TON cw05



DAG	WEEKEND	WEEK	MAAND
€ 60,00	€ 90,00	€ 210,00	€ 630,00

BESCHIKBARE DIAMETERS: 5-10-15-20-30-40-50 CENTIMETER

### GRONDBOOR 5-8 TON cw10



DAG	WEEKEND	WEEK	MAAND
€ 80,00	€ 120,00	€ 280,00	€ 840,00

BESCHIKBARE DIAMETERS: 5-10-15-20-30-40-50 CENTIMETER

### EXTRA BOOR OF VERLENGSTUK

DAG	WEEKEND	WEEK	MAAND
€ 10,00	€ 15,00	€ 35,00	€ 105,00

## PALLETFRAMES



### PALLETFRAME 5-8 TON CW10

DAG	WEEKEND	WEEK	MAAND
€ 40,00	€ 60,00	€ 140,00	€ 420,00



### PALLETFRAME 13-20TON CW30

DAG	WEEKEND	WEEK	MAAND
€ 50,00	€ 75,00	€ 175,00	€ 525,00

## RIPPERTANDEN



### RIPPERTAND 1-3,5 TON CW05

DAG	WEEKEND	WEEK	MAAND
€ 50,00	€ 75,00	€ 175,00	€ 525,00



### RIPPERTAND 5-8 TON CW10

DAG	WEEKEND	WEEK	MAAND
€ 70,00	€ 105,00	€ 245,00	€ 735,00

## SORTEERGRIJPERS

### SORTEERGRIJPER 1,8-2,5 TON CW05



DAG	WEEKEND	WEEK	MAAND
€ 70,00	€ 105,00	€ 245,00	€ 735,00

### SORTEERGRIJPER 3,5 TON CW05



DAG	WEEKEND	WEEK	MAAND
€ 80,00	€ 120,00	€ 280,00	€ 840,00

### SORTEERGRIJPER 5-8 TON CW10



DAG	WEEKEND	WEEK	MAAND
€ 100,00	€ 150,00	€ 350,00	€ 1050,00

### SORTEERGRIJPER 13-16 TON CW30



DAG	WEEKEND	WEEK	MAAND
€ 125,00	€ 188,00	€ 438,00	€ 1314,00

## TRILBLOKKEN



### TRILBLOK 1,8-3,5 TON CW05

DAG	WEEKEND	WEEK	MAAND
€ 100,00	€ 150,00	€ 400,00	€ 1200,00



### TRILBLOK 4-8 TON CW10

DAG	WEEKEND	WEEK	MAAND
€ 120,00	€ 180,00	€ 480,00	€ 1440,00

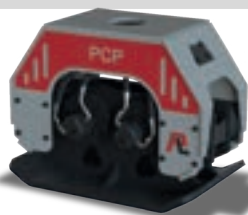

### TRILBLOK 13-25 TON CW30

DAG	WEEKEND	WEEK	MAAND
€ 200,00	€ 300,00	€ 800,00	€ 2400,00



## VERDICHTINGSWIELEN

### VERDICHTINGSWIEL 5-8 TON CW10



DAG	WEEKEND	WEEK	MAAND
€ 65,00	€ 98,00	€ 228,00	€ 684,00

### VERDICHTINGSWIEL 13-25 TON CW30



DAG	WEEKEND	WEEK	MAAND
€ 75,00	€ 113,00	€ 263,00	€ 789,00





# NCM



# KNIKMOPS

# KNIKLADERS

## KNIKMOPS KM 80

- ✓ Breedte: 80 cm
- ✓ Gewicht: 820 kg
- ✓ Hefvermogen: 500 kg



DAG	WEEKEND	WEEK (5 werkdagen)	MAAND
€ 100,00	€ 150,00	€ 350,00	€ 1050,00

## KNIKMOPS KM 100

- ✓ Breedte: 120 cm
- ✓ Gewicht: 1000 kg
- ✓ Hefvermogen: 910 kg



DAG	WEEKEND	WEEK (5 werkdagen)	MAAND
€ 110,00	€ 165,00	€ 385,00	€ 1155,00

## KNIKMOPS KM 130

- ✓ Breedte: 125 cm
- ✓ Gewicht: 1350 kg
- ✓ Hefvermogen: 1100 kg



DAG	WEEKEND	WEEK (5 werkdagen)	MAAND
€ 120,00	€ 180,00	€ 420,00	€ 1260,00

## KNIKMOPS KM 180

- ✓ Breedte: 145 cm
- ✓ Gewicht: 1750 kg
- ✓ Hefvermogen: 1500 kg



DAG	WEEKEND	WEEK (5 werkdagen)	MAAND
€ 140,00	€ 210,00	€ 490,00	€ 1470,00

## KNIKMOPS KM 250

- ✓ Breedte: 155 cm
- ✓ Gewicht: 2400 kg
- ✓ Hefvermogen: 2000kg



DAG	WEEKEND	WEEK (5 werkdagen)	MAAND
€ 140,00	€ 210,00	€ 490,00	€ 1470,00

## KNIKMOPS KM 250 TELE

- ✓ Breedte: 155 cm
- ✓ Gewicht: 2400 kg
- ✓ Hefvermogen: 1900 kg



DAG	WEEKEND	WEEK (5 werkdagen)	MAAND
€ 170,00	€ 255,00	€ 595,00	€ 1785,00

## KNIKLADER 5 TON

- ✓ Breedte: 175 cm
- ✓ Gewicht: 5000 kg
- ✓ Hefvermogen: 2500 kg



DAG	WEEKEND	WEEK (5 werkdagen)	MAAND
€ 160,00	€ 240,00	€ 560,00	€ 1680,00

**WIST U, DAT AL ONZE MACHINES  
OOK **TE KOOP** ZIJN EN  
WE ERKEND VERDELER  
VAN KNIKMOPS ZIJN?  
ZOWEL NIEUWE ALS OCCASIES.  
VOOR EEN ACTUEEL AANBOD**

**[WWW.N-C-M.BE](http://WWW.N-C-M.BE)**



# UITRUSTINGSSTUKKEN

## KNIKLADERS

### HYDRAULISCHE GRONDBOOR



DAG	WEEKEND	WEEK	MAAND
€ 60,00	€ 90,00	€ 180,00	€ 540,00

### BALENKLEM KM 250



DAG	WEEKEND	WEEK	MAAND
€ 70,00	€ 105,00	€ 210,00	€ 630,00

### VOLUMEBAK



DAG	WEEKEND	WEEK	MAAND
€ 30,00	€ 45,00	€ 105,00	€ 315,00

### TEGELRIEK



DAG	WEEKEND	WEEK	MAAND
€ 30,00	€ 45,00	€ 105,00	€ 315,00



## EGALISATIEFRAME

DAG	WEEKEND	WEEK	MAAND
€ 30,00	€ 45,00	€ 105,00	€ 315,00



## KLEPELMAAIER KM 250

DAG	WEEKEND	WEEK	MAAND
€ 80,00	€ 120,00	€ 280,00	€ 840,00



## HIJSARM

DAG	WEEKEND	WEEK	MAAND
€ 30,00	€ 45,00	€ 105,00	€ 315,00



## BAK MET KLAUW

DAG	WEEKEND	WEEK	MAAND
€ 50,00	€ 75,00	€ 175,00	€ 525,00

## BORSTEL 1.5M



DAG	WEEKEND	WEEK	MAAND
€ 60,00	€ 90,00	€ 210,00	€ 630,00

## KLINKERKLEM



DAG	WEEKEND	WEEK	MAAND
€ 20,00	€ 30,00	€ 70,00	€ 210,00

## GRASDALKLEM



DAG	WEEKEND	WEEK	MAAND
€ 30,00	€ 45,00	€ 105,00	€ 315,00





# NCM

# DUMPERS

# DUMPERS

## WIELDUMPERS

### DUMPER 1.5 TON

- ✓ Breedte: 149 cm
- ✓ Lengte: 395 cm
- ✓ Hoogte: 292 cm
- ✓ Gewicht: 1390 kg
- ✓ Laadvermogen: 1500 kg
- ✓ Inhoud bak: 800 liter



DAG	WEEKEND	WEEK (5 werkdagen)	MAAND
€ 110,00	€ 165,00	€ 385,00	€ 1155,00

### DUMPER 2 TON

- ✓ Breedte: 149 cm
- ✓ Lengte: 395 cm
- ✓ Hoogte: 292 cm
- ✓ Gewicht: 1899 kg
- ✓ Laadvermogen: 2000 kg
- ✓ Inhoud bak: 1060 liter



DAG	WEEKEND	WEEK (5 werkdagen)	MAAND
€ 120,00	€ 180,00	€ 420,00	€ 1260,00

## DUMPER 3 TON

- ✓ Breedte: 173 cm
- ✓ Lengte: 395 cm
- ✓ Hoogte: 292 cm
- ✓ Gewicht: 2400 kg
- ✓ Laadvermogen: 3000 kg
- ✓ Inhoud bak: 1800 liter



DAG	WEEKEND	WEEK (5 werkdagen)	MAAND
€ 130,00	€ 195,00	€ 455,00	€ 1365,00

## DUMPER 6 TON

- ✓ Breedte: 225 cm
- ✓ Lengte: 457 cm
- ✓ Hoogte: 311 cm
- ✓ Gewicht: 4611 kg
- ✓ Laadvermogen: 6000 kg
- ✓ Inhoud bak: 3500 liter



DAG	WEEKEND	WEEK (5 werkdagen)	MAAND
€ 175,00	€ 263,00	€ 613,00	€ 1839,00

## DUMPER 9 TON

- ✓ Breedte: 240 cm
- ✓ Lengte: 466 cm
- ✓ Hoogte: 316 cm
- ✓ Gewicht: 4900 kg
- ✓ Laadvermogen: 9000 kg
- ✓ Inhoud bak: 4500 liter



DAG	WEEKEND	WEEK (5 werkdagen)	MAAND
€ 200,00	€ 300,00	€ 700,00	€ 2100,00

## DUMPER JET ELEKTRISCH

- ✓ Breedte: 78,5 cm
- ✓ Lengte: 142 cm
- ✓ Hoogte: 94,6 cm
- ✓ Gewicht: 148 kg
- ✓ Laadvermogen: 500 kg



DAG	WEEKEND	WEEK (5 werkdagen)	MAAND
€ 60,00	€ 90,00	€ 210,00	€ 630,00

## RUPSDUMPERS

### RUPSDUMPER 1 TON

- ✓ Breedte: 79 cm
- ✓ Lengte: 182 cm
- ✓ Hoogte: 145 cm
- ✓ Gewicht: 915 kg
- ✓ Laadvermogen: 1000 kg



DAG	WEEKEND	WEEK (5 werkdagen)	MAAND
€ 100,00	€ 150,00	€ 350,00	€ 1050,00

### RUPSDUMPER 5 TON

- ✓ Breedte: 220 cm
- ✓ Lengte: 466 cm
- ✓ Hoogte: 272 cm
- ✓ Gewicht: 6550 kg
- ✓ Laadvermogen: 3700 kg



DAG	WEEKEND	WEEK (5 werkdagen)	MAAND
€ 250,00	€ 375,00	€ 1000,00	€ 3000,00

# WALSEN

## ZITWALSEN

### ZITWALS 1.5 TON

- ✓ Breedte: 100 cm
- ✓ Lengte: 200 cm
- ✓ Hoogte: 180 cm
- ✓ Gewicht: 1500 kg



DAG	WEEKEND	WEEK (5 werkdagen)	MAAND
€ 100,00	€ 150,00	€ 350,00	€ 1050,00

### ZITWALS 2.5 TON

- ✓ Breedte: 125 cm
- ✓ Lengte: 233 cm
- ✓ Hoogte: 255 cm
- ✓ Gewicht: 2460 kg



DAG	WEEKEND	WEEK (5 werkdagen)	MAAND
€ 120,00	€ 180,00	€ 420,00	€ 12600,00

### NOPPENWALS

- ✓ Breedte: 85 cm
- ✓ Lengte: 223 cm
- ✓ Hoogte: 120 cm
- ✓ Gewicht: 1600 kg



DAG	WEEKEND	WEEK (5 werkdagen)	MAAND
€ 110,00	€ 165,00	€ 400,00	€ 1200,00

## KOFFERWALSEN

### KOFFERWALS 7.5 TON

- ✓ Breedte: 168 cm
- ✓ Lengte: 500 cm
- ✓ Hoogte: 292 cm
- ✓ Gewicht: 7200 kg



DAG	WEEKEND	WEEK (5 werkdagen)	MAAND
€ 180,00	€ 270,00	€ 720,00	€ 2160,00

### KOFFERWALS 13 TON

- ✓ Breedte: 213 cm
- ✓ Lengte: 580 cm
- ✓ Hoogte: 310 cm
- ✓ Gewicht: 12700 kg



DAG	WEEKEND	WEEK (5 werkdagen)	MAAND
€ 230,00	€ 345,00	€ 920,00	€ 2760,00

# TRILPLATEN

## TRILPLAAT 60 KG

- ✓ Slagkracht: 835 kg/8,4 KN
- ✓ Diepte werking: 20 cm
- ✓ Gewicht: 60 kg



DAG	WEEKEND	WEEK (5 werkdagen)	MAAND
€ 45,00	€ 68,00	€ 125,00	€ 375,00

## TRILPLAAT 200 KG

- ✓ Slagkracht: 3200 kg/32 KN
- ✓ Diepte werking: 50 cm
- ✓ Gewicht: 200 kg



DAG	WEEKEND	WEEK (5 werkdagen)	MAAND
€ 65,00	€ 98,00	€ 195,00	€ 585,00



# VACUÛMMACHINE & TRAILERS

## VACUÛMMACHINE

### VACUUMSYSTEEM

- ✓ Kracht: tot 1600 kg
- ✓ Zuipnappen 40x40 & 75x75 cm



DAG	WEEKEND	WEEK (5 werkdagen)	MAAND
€ 120,00	€ 180,00	€ 420,00	€ 1260,00

## TRAILERS

### MACHINETRAILER 3.5 TON

- ✓ Laadvermogen: 3500 kg

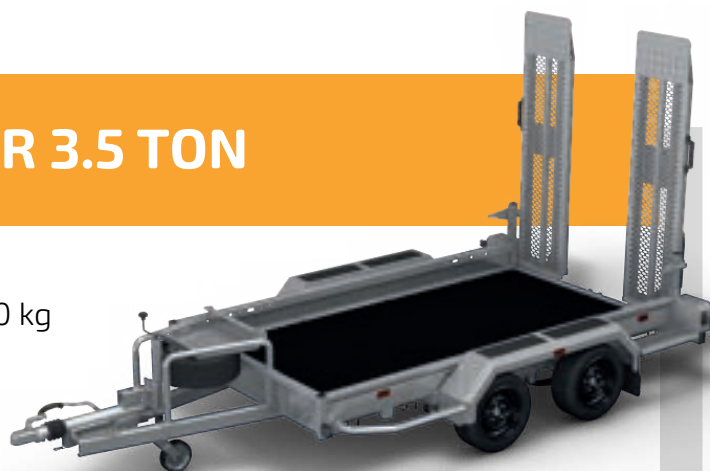

DAG	WEEKEND	WEEK (5 werkdagen)	MAAND
€ 50,00	€ 75,00	€ 175,00	€ 525,00



The background of the page is a photograph of several orange scissor lifts and boom lifts against a blue sky with light, wispy clouds. The lifts are arranged in a way that creates a sense of depth and height. A large orange diagonal shape is on the left side of the page, partially overlapping the lifts.

# HOOGTEWERKERS & SCHAARLIFTEN

# HOOGTEWERKERS

## HOOGTEWERKERS KNIKTELESCOOP DIESEL

### KNIKTELESCOOP HOOGTEWERKER 12M

- ✓ Breedte: 243 cm
- ✓ Gewicht: 4400 kg
- ✓ Werkhoogte: 12 m



DAG	WEEKEND	WEEK (5 werkdagen)	MAAND
€ 170,00	€ 255,00	€ 510,00	€ 1530,00

### KNIKTELESCOOP HOOGTEWERKER 15M

- ✓ Breedte: 243cm
- ✓ Gewicht: 6500 kg
- ✓ Werkhoogte: 15,5 m



DAG	WEEKEND	WEEK (5 werkdagen)	MAAND
€ 180,00	€ 270,00	€ 540,00	€ 1620,00

## KNIKTELESCOOP HOOGTEWERKER 18M

- ✓ Breedte: 235 cm
- ✓ Gewicht: 7900 kg
- ✓ Werkhoogte: 18 m

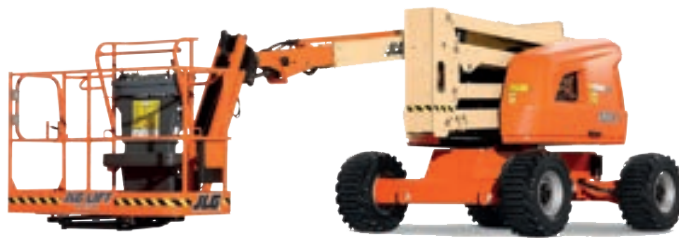

DAG	WEEKEND	WEEK (5 werkdagen)	MAAND
€ 220,00	€ 330,00	€ 660,00	€ 1980,00

## KNIKTELESCOOP HOOGTEWERKER 20M

- ✓ Breedte: 249 cm
- ✓ Gewicht: 10300 kg
- ✓ Werkhoogte: 19,5 m



DAG	WEEKEND	WEEK (5 werkdagen)	MAAND
€ 250,00	€ 375,00	€ 750,00	€ 2250,00

## KNIKTELESCOOP HOOGTEWERKER 26M

- ✓ Breedte: 249 cm
- ✓ Gewicht: 15000 kg
- ✓ Werkhoogte: 26 m



DAG	WEEKEND	WEEK (5 werkdagen)	MAAND
€ 450,00	€ 675,00	€ 1350,00	€ 4050,00

## KNIKTELESCOOP HOOGTEWERKER 40M

- ✓ Breedte: 249cm
- ✓ Gewicht: 20000 kg
- ✓ Werkhoogte: 40 m



DAG	WEEKEND	WEEK (5 werkdagen)	MAAND
€ 1000,00	€ 1500,00	€ 3000,00	€ 9000,00

## HOOGTEWERKERS TELESCOOP DIESEL

### TELESCOOP HOOGTEWERKER 16M

- ✓ Breedte: 231 cm
- ✓ Gewicht: 7800 kg
- ✓ Werkhoogte: 16 m



DAG	WEEKEND	WEEK (5 werkdagen)	MAAND
€ 230,00	€ 345,00	€ 690,00	€ 2070,00

### TELESCOOP HOOGTEWERKER 22M

- ✓ Breedte: 249 cm
- ✓ Gewicht: 12500 kg
- ✓ Werkhoogte: 22 m



DAG	WEEKEND	WEEK (5 werkdagen)	MAAND
€ 320,00	€ 480,00	€ 960,00	€ 2880,00

## TELESCOOP HOOGTEWERKER 28M

- ✓ Breedte: 249 cm
- ✓ Gewicht: 16500 kg
- ✓ Werkhoogte: 28 m



DAG	WEEKEND	WEEK (5 werkdagen)	MAAND
€ 500,00	€ 750,00	€ 1500,00	€ 4500,00





## RUPSHOOGTEWERKERS TELESCOOP DIESEL

### TELESCOOP HOOGTEWERKER RUPS 15M

- ✓ Breedte: 119cm
- ✓ Gewicht: 6427 kg
- ✓ Werkhoogte: 15 m



DAG	WEEKEND	WEEK (5 werkdagen)	MAAND
€ 280,00	€ 420,00	€ 840,00	€ 2520,00

### TELESCOOP HOOGTEWERKER RUPS 20M

- ✓ Breedte: 243 cm
- ✓ Gewicht: 8800 kg
- ✓ Werkhoogte: 20 m



DAG	WEEKEND	WEEK (5 werkdagen)	MAAND
€ 400,00	€ 600,00	€ 1200,00	€ 3600,00

# HOOGTEWERKERS KNIKTELESCOOP ELEKTRISCH

## KNIKTELESCOOP HOOGTEWERKER 10M

- ✓ Breedte: 119cm
- ✓ Gewicht: 6427 kg
- ✓ Werkhoogte: 11,14 m



DAG	WEEKEND	WEEK (5 werkdagen)	MAAND
€ 145,00	€ 218,00	€ 435,00	€ 1305,00

## KNIKTELESCOOP HOOGTEWERKER 12M

- ✓ Breedte: 147 cm
- ✓ Gewicht: 5171 kg
- ✓ Werkhoogte: 12,52 m



DAG	WEEKEND	WEEK (5 werkdagen)	MAAND
€ 160,00	€ 240,00	€ 480,00	€ 1440,00

# NCM

## KNIKTELESCOOP HOOGTEWERKER 15M

- ✓ Breedte: 175 cm
- ✓ Gewicht: 6370 kg
- ✓ Werkhoogte: 15,5 m



DAG	WEEKEND	WEEK (5 werkdagen)	MAAND
€ 180,00	€ 270,00	€ 540,00	€ 1620,00

**VOOR ELKE  
HOOGTE  
DE JUISTE  
WERKER**



# MASTHOOGTEWERKERS

## MASTHOOGTEWERKER 8M

- ✓ Breedte: 100 cm
- ✓ Gewicht: 2950 kg
- ✓ Werkhoogte: 8 m



DAG	WEEKEND	WEEK (5 werkdagen)	MAAND
€ 135,00	€ 203,00	€ 405,00	€ 1215,00

## MASTHOOGTEWERKER 10M

- ✓ Breedte: 100 cm
- ✓ Gewicht: 2950 kg
- ✓ Werkhoogte: 10 m



DAG	WEEKEND	WEEK (5 werkdagen)	MAAND
€ 160,00	€ 240,00	€ 480,00	€ 1440,00

## MASTHOOGTEWERKER

## 12M

- ✓ Breedte: 100 cm
- ✓ Gewicht: 2950 kg
- ✓ Werkhoogte: 11,20 m



DAG	WEEKEND	WEEK (5 werkdagen)	MAAND
€ 180,00	€ 270,00	€ 540,00	€ 1620,00



# SCHAARLIFTEN

## ELEKTRISCHE SCHAARLIFTEN

### ELEKTRISCHE SCHAARLIFT 7M

- ✓ Breedte: 81 cm
- ✓ Gewicht: 1300 kg
- ✓ Werkhoogte: 5,60m



DAG	WEEKEND	WEEK (5 werkdagen)	MAAND
€ 70,00	€ 105,00	€ 210,00	€ 630,00

### ELEKTRISCHE SCHAARLIFT 8M

- ✓ Breedte: 76cm
- ✓ Gewicht: 1630 kg
- ✓ Werkhoogte: 7,8 m



DAG	WEEKEND	WEEK (5 werkdagen)	MAAND
€ 80,00	€ 120,00	€ 240,00	€ 720,00

## ELEKTRISCHE SCHAARLIFT 10M

- ✓ Breedte: 83cm
- ✓ Gewicht: 2230 kg
- ✓ Werkhoogte: 10 m



DAG	WEEKEND	WEEK (5 werkdagen)	MAAND
€ 100,00	€ 150,00	€ 300,00	€ 900,00

## ELEKTRISCHE SCHAARLIFT 12M

- ✓ Breedte: 117 cm
- ✓ Gewicht: 2256 kg
- ✓ Werkhoogte: 11,51 m



DAG	WEEKEND	WEEK (5 werkdagen)	MAAND
€ 120,00	€ 180,00	€ 360,00	€ 1080,00

## ELEKTRISCHE SCHAARLIFT 14M

- ✓ Breedte: 165 cm
- ✓ Gewicht: 5290 kg
- ✓ Werkhoogte: 14 m



DAG	WEEKEND	WEEK (5 werkdagen)	MAAND
€ 180,00	€ 270,00	€ 540,00	€ 1620,00

## DIESEL SCHAARLIFTEN

### DIESEL SCHAARLIFT 10M

- ✓ Breedte: 176 cm
- ✓ Gewicht: 5050 kg
- ✓ Werkhoogte: 10 m



DAG	WEEKEND	WEEK (5 werkdagen)	MAAND
€ 130,00	€ 195,00	€ 390,00	€ 1170,00



## DIESEL SCHAARLIFT 12M

- ✓ Breedte: 176 cm
- ✓ Gewicht: 5050 kg
- ✓ Werkhoogte: 12 m



DAG	WEEKEND	WEEK (5 werkdagen)	MAAND
€ 160,00	€ 240,00	€ 480,00	€ 1440,00

## DIESEL SCHAARLIFT 14M

- ✓ Breedte: 176cm
- ✓ Gewicht: 5050 kg
- ✓ Werkhoogte: 14,30 m



DAG	WEEKEND	WEEK (5 werkdagen)	MAAND
€ 210,00	€ 315,00	€ 630,00	€ 1890,00

## VEILIGHEIDSHARNAS

DAG	WEEKEND	WEEK	MAAND
€ 15,00	€ 20,00	€ 30,00	€ 90,00



A row of orange and black forklifts parked in a warehouse. The forklifts are viewed through vertical metal pillars. The background shows the wooden structure of the warehouse roof.

# NCM

# HEFTRUCKS

# HEFTRUCKS

## DIESEL HEFTRUCKS

### DIESEL HEFTRUCK 1,5 TON

- ✓ Breedte: 107 cm
- ✓ Lengte vorken: 120 cm
- ✓ Hoogte: 210 cm
- ✓ Gewicht: 3100 kg
- ✓ Laadvermogen: 1500 kg



DAG	WEEKEND	WEEK (5 werkdagen)	MAAND
€ 100,00	€ 150,00	€ 300,00	€ 900,00

### DIESEL HEFTRUCK 2,5 TON

- ✓ Breedte: 120 cm
- ✓ Lengte vorken: 120 cm
- ✓ Hoogte: 210 cm
- ✓ Gewicht: 4200 kg
- ✓ Laadvermogen: 2500 kg



DAG	WEEKEND	WEEK (5 werkdagen)	MAAND
€ 110,00	€ 165,00	€ 330,00	€ 990,00

## DIESEL HEFTRUCK 3 TON

- ✓ Breedte: 130 cm
- ✓ Lengte vorken: 120 cm
- ✓ Hoogte: 230 cm
- ✓ Gewicht: 5800 kg
- ✓ Laadvermogen: 3000 kg



DAG	WEEKEND	WEEK (5 werkdagen)	MAAND
€ 120,00	€ 180,00	€ 360,00	€ 1080,00



# ELEKTRISCHE HEFTRUCKS

## ELEKTRISCHE HEFTRUCK 1,5 TON

- ✓ Breedte: 107 cm
- ✓ Lengte vorken: 120 cm
- ✓ Hoogte: 205 cm
- ✓ Gewicht: 2900 kg
- ✓ Laadvermogen: 1500 kg



DAG	WEEKEND	WEEK (5 werkdagen)	MAAND
€ 110,00	€ 165,00	€ 330,00	€ 990,00

## ELEKTRISCHE HEFTRUCK 2,5 TON

- ✓ Breedte: 119 cm
- ✓ Lengte vorken: 120 cm
- ✓ Hoogte: 221 cm
- ✓ Gewicht: 4900 kg
- ✓ Laadvermogen: 2500 kg



DAG	WEEKEND	WEEK (5 werkdagen)	MAAND
€ 125,00	€ 188,00	€ 375,00	€ 1125,00

## DIESEL HEFTRUCKS RUW TERREIN 4X4

### DIESEL HEFTRUCK RUW TERREIN 2,5 TON

- ✓ Breedte: 145 cm
- ✓ Lengte vorken: 120 cm
- ✓ Hoogte: 215 cm
- ✓ Gewicht: 4200 kg
- ✓ Laadvermogen: 2500 kg



DAG	WEEKEND	WEEK (5 werkdagen)	MAAND
€ 140,00	€ 210,00	€ 420,00	€ 1260,00

### DIESEL HEFTRUCK RUW TERREIN 3 TON

- ✓ Breedte: 190 cm
- ✓ Lengte vorken: 120 cm
- ✓ Hoogte: 245 cm
- ✓ Gewicht: 5000 kg
- ✓ Laadvermogen: 3000 kg



DAG	WEEKEND	WEEK (5 werkdagen)	MAAND
€ 150,00	€ 225,00	€ 450,00	€ 1350,00

## DIESEL HEFTRUCK RUW TERREIN 5 TON

- ✓ Breedte: 208 cm
- ✓ Lengte vorken: 120 cm
- ✓ Hoogte: 243 cm
- ✓ Gewicht: 8190 kg
- ✓ Laadvermogen: 5000 kg



DAG	WEEKEND	WEEK (5 werkdagen)	MAAND
€ 200,00	€ 300,00	€ 600,00	€ 1800,00

## TRANSPALLET

### TRANSPALLET 2,5 TON

- ✓ Lengte vorken: 150cm
- ✓ Laadvermogen: 2500 kg



DAG	WEEKEND	WEEK (5 werkdagen)	MAAND
€ 20,00	€ 30,00	€ 60,00	€ 180,00

## TOEBEHOREN HEFTRUCKS

### SET LANGE LEPELS

DAG	WEEKEND	WEEK	MAAND
€ 15,00	€ 23,00	€ 45,00	€ 135,00





**NCM**

**VERREIJKERS**

# VERREIKERS

## VERREIKER 6M

- ✓ Breedte: 180 cm
- ✓ Hoogte: 192 cm
- ✓ Gewicht: 4450 kg
- ✓ Laadvermogen: 2500 kg



DAG	WEEKEND	WEEK (5 werkdagen)	MAAND
€ 170,00	€ 255,00	€ 510,00	€ 1530,00

## VERREIKER 9M

- ✓ Breedte: 239 cm
- ✓ Hoogte: 238 cm
- ✓ Gewicht: 8900 kg
- ✓ Laadvermogen: 4000 kg



DAG	WEEKEND	WEEK (5 werkdagen)	MAAND
€ 200,00	€ 300,00	€ 600,00	€ 1800,00

## VERREIKER 14M

- ✓ Breedte: 235 cm
- ✓ Hoogte: 245 cm
- ✓ Gewicht: 11800 kg
- ✓ Laadvermogen: 4000 kg



DAG	WEEKEND	WEEK (5 werkdagen)	MAAND
€ 240,00	€ 360,00	€ 720,00	€ 2160,00

## ROTARENDE VERREIKER 21M

- ✓ Breedte: 245 cm
- ✓ Hoogte: 305 cm
- ✓ Gewicht: 16100 kg
- ✓ Laadvermogen: 5000 kg



DAG	WEEKEND	WEEK (5 werkdagen)	MAAND
€ 550,00	€ 825,00	€ 1650,00	€ 4950,00



# NCM



# GATORS

# GATORS

## GATOR STANDAARD

- ✓ Breedte: 161,8 cm
- ✓ Hoogte: 198,1 cm
- ✓ Gewicht: 1011 kg
- ✓ Laadvermogen: 454 kg



DAG	WEEKEND	WEEK (5 werkdagen)	MAAND
€ 130,00	€ 195,00	€ 390,00	€ 1170,00

## GATOR AMBULANCE

- ✓ Breedte: 161,8 cm
- ✓ Hoogte: 198,1 cm
- ✓ Gewicht: 1011 kg
- ✓ Laadvermogen: 454 kg



DAG	WEEKEND	WEEK (5 werkdagen)	MAAND
n.v.t.	n.v.t.	€ 700,00	€ 2800,00

## GATOR BRANDWEER

- ✓ Breedte: 161,8 cm
- ✓ Hoogte: 198,1 cm
- ✓ Gewicht: 1011 kg
- ✓ Laadvermogen: 454 kg



DAG	WEEKEND	WEEK (5 werkdagen)	MAAND
n.v.t.	n.v.t.	€ 700,00	€ 2800,00









**NCM**

**TUIN & PARK**

# TUIN & PARK

## RIJPLATEN

✓ Formaat: 200x100 cm



DAG	WEEKEND	WEEK (5 werkdagen)	MAAND
€ 3,00 p.s.	€ 4,50 p.s.	€ 5,00 p.s.	€ 15,00 p.s.



## TRACTORS & TOEBEHOREN

### TRACTOR

- ✓ Breedte: 152 cm
- ✓ Gewicht: 986 kg
- ✓ Laadvermogen: 615 kg
- ✓ Vermogen: 30 pk



DAG	WEEKEND	WEEK (5 werkdagen)	MAAND
€ 120,00	€ 180,00	€ 420,00	€ 1260,00

### ROTOREG VOOR TRACTOR

- ✓ 14 tot 34 tanden
- ✓ Werkbreedte: 84 tot 200 cm
- ✓ Egaliseerplaat
- ✓ Hoogte snel regeling



DAG	WEEKEND	WEEK (5 werkdagen)	MAAND
€ 60,00	€ 90,00	€ 210,00	€ 630,00

\*Huurprijs zonder tractor x 1,5

## GRONDFREES VOOR TRACTOR

- ✓ Werkbreedte: 80-140 cm
- ✓ Werkdiepte: 18 cm



DAG	WEEKEND	WEEK (5 werkdagen)	MAAND
€ 60,00*	€ 90,00*	€ 210,00*	€ 630,00*

\*Huurprijs zonder tractor x 1,5

## KLEPELMAAIER VOOR TRACTOR

- ✓ Werkbreedte: 93-185 cm



DAG	WEEKEND	WEEK (5 werkdagen)	MAAND
€ 60,00*	€ 90,00*	€ 210,00*	€ 630,00*

\*Huurprijs zonder tractor x 1,5

## MOTOCULTEURS

### MOTOCULTEUR MET ROTOREG

- ✓ Werkbreedte: 85 cm
- ✓ Gewicht: 200 kg



DAG	WEEKEND	WEEK (5 werkdagen)	MAAND
€ 110,00	€ 165,00	€ 385,00	€ 1155,00

### MOTOCULTEUR MET FREES

- ✓ Werkbreedte: 60 cm
- ✓ Gewicht: 200 kg



DAG	WEEKEND	WEEK (5 werkdagen)	MAAND
€ 90,00	€ 135,00	€ 315,00	€ 945,00

# SERVICE

Het onderhoud van een grondverzetmachine is om verschillende redenen van cruciaal belang.



## Verlengde Levensduur

Regelmatig onderhoud kan de levensduur van de grondverzetmachine aanzienlijk verlengen. Goed onderhouden machines hebben minder kans op voortijdige slijtage en kunnen langer meegaan, wat de investering in de machine beter rendabel maakt.



## Betrouwbaarheid

Goed onderhouden machines zijn betrouwbaarder in gebruik. Ze hebben minder kans op storingen, onverwachte uitval en verminderde prestaties, wat de operationele efficiëntie en de productiviteit op de bouwplaats verbetert.



## Optimale prestaties

Goed onderhouden grondverzetmachines functioneren op hun best. Regelmatig onderhoud zorgt ervoor dat alle systemen, componenten en onderdelen correct werken, wat resulteert in efficiëntere prestaties en een hogere productiecapaciteit.



## Veiligheid

Een goed onderhouden machine is veiliger om mee te werken. Slecht onderhoud kan leiden tot onverwachte storingen, verlies van controle en potentieel gevaarlijke situaties voor machinisten en andere werknemers op de bouwplaats.



# ↑ NCM ↓

## Kostenbeheersing



Preventief onderhoud kan de kosten van grootschalige reparaties en vervangingen verminderen. Door kleine problemen tijdig aan te pakken, kunnen dure reparaties of vervangingen in de toekomst worden voorkomen.

## Efficiënt brandstofverbruik



Goed onderhouden machines hebben vaak een efficiënter brandstofgebruik, wat resulteert in lagere brandstofkosten en een verminderde ecologische impact.



## Naleven van voorschriften

Onderhoud kan ervoor zorgen dat de grondverzetmachine voldoet aan de geldende regelgeving en veiligheidsvoorschriften. Dit kan juridische problemen en boetes voorkomen.



## Waardebehoud

Goed onderhouden machines behouden hun waarde beter. Als je in de toekomst besluit de machine te verkopen of in te ruilen voor een nieuwe, zal een goed onderhouden machine aantrekkelijker zijn voor potentiële kopers of dealers.

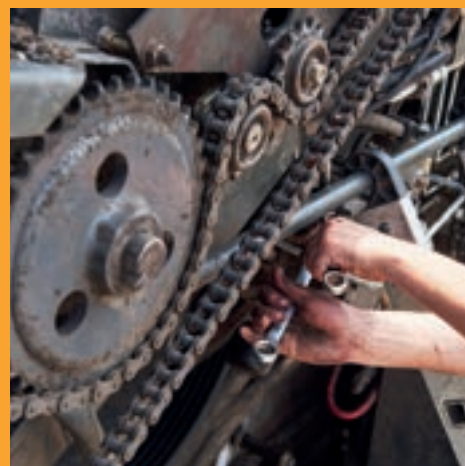

# SERVICE

Kortom, het onderhoud van een grondverzetmachine is essentieel om de duurzaamheid, betrouwbaarheid, veiligheid en prestaties ervan te waarborgen. Het helpt om onnodige kosten en uitval te voorkomen en draagt bij aan een efficiënte en productieve werkomgeving op de bouwplaats.

Wat **NCM** onderscheidt, is niet alleen onze technische expertise, maar ook onze focus op klanttevredenheid en communicatie. We begrijpen dat tijdige en heldere communicatie essentieel is voor het minimaliseren van stilstandtijd en het maximaliseren van de efficiëntie op de bouwplaats. Deze aandacht voor klantenservice en ons vermogen om nauw samen te werken met klanten om aan hun specifieke behoeften te voldoen, maken **NCM** echt opmerkelijk.

*Het serviceteam*

**NCM**





# TRANSPORT

## TRANSPORTTARIEVEN - PRIJS PER RIT

AFSTAND	PRIJS	KM HEFFING + BRANDSTOFTOELAGE
0-10km	€ 35,00	+ € 5,00
10-20km	€ 50,00	+ € 15,00
20-30km	€ 65,00	+ € 15,00
30-40km	€ 78,00	+ € 17,00
40-60km	€ 90,00	+ € 20,00

- Langere afstanden, prijs op aanvraag. Afstand gemeten over wegen +3,5 ton.
- Transport de dag zelf of vorige dag na 18.00h besteld is transportprijs x 1.5
- Transport in regie is aan € 85,00 per uur ex. btw



# REIKTABELLEN

Kniktelescoop 12M

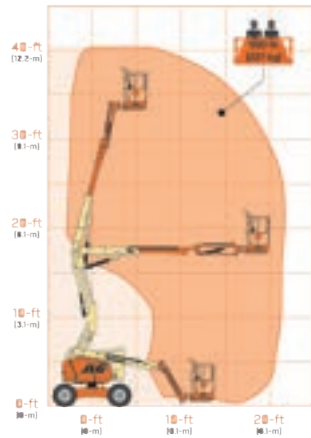

Kniktelescoop 15M

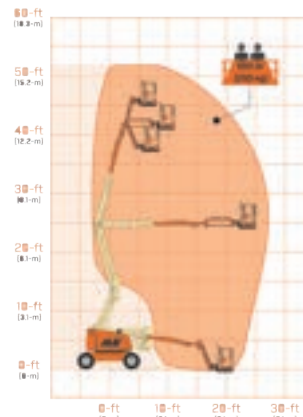

Kniktelescoop 20M

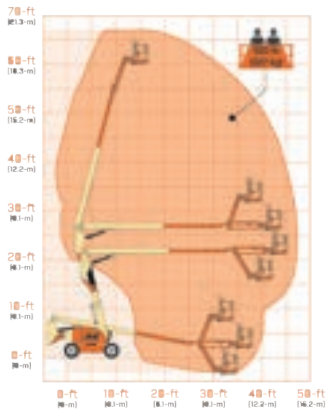

Kniktelescoop 26M

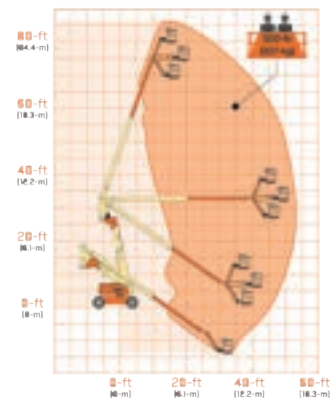

Telescoop 16M

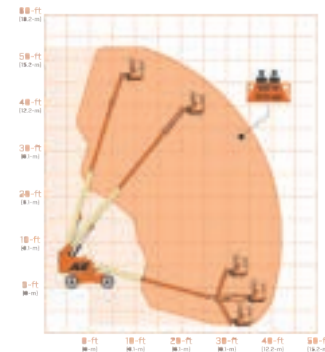

Telescoop 22M

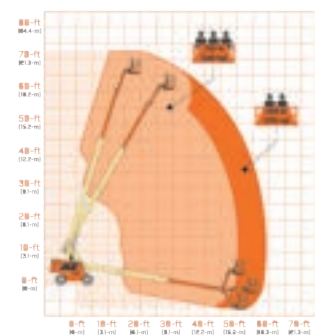

Telescoop 28M

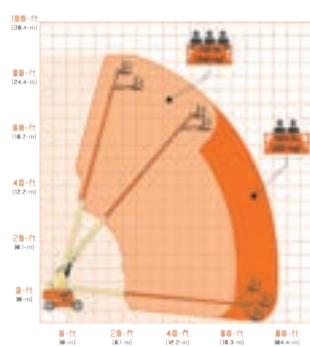

Telescoop 40M

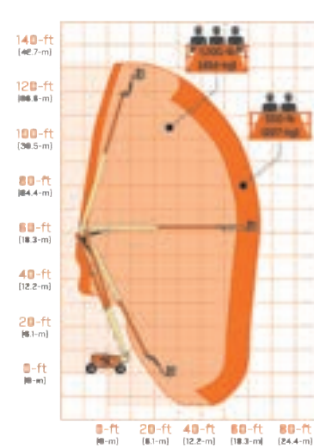

Elektrisch 10M

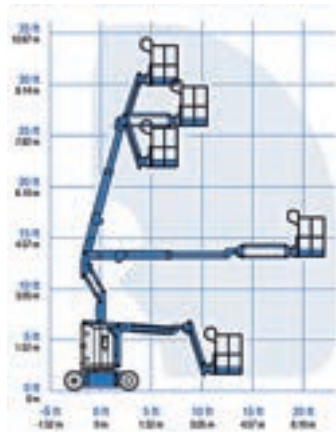

Elektrisch 12M

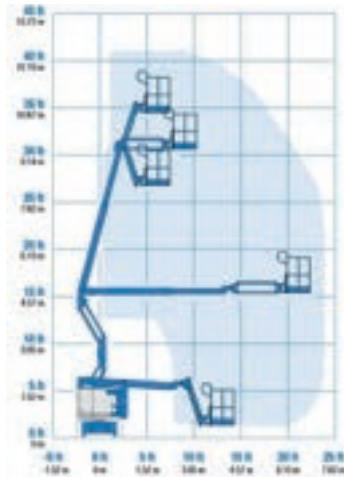

Elektrisch 15M

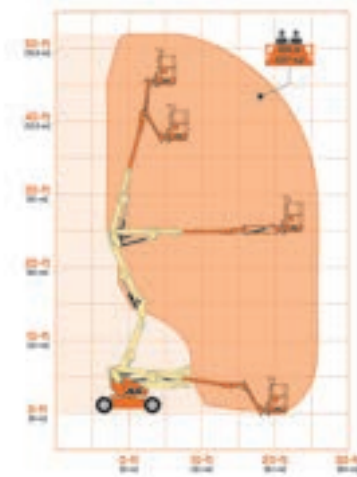

Rups 15M

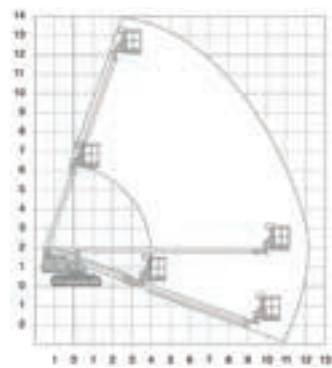

Rups 20M

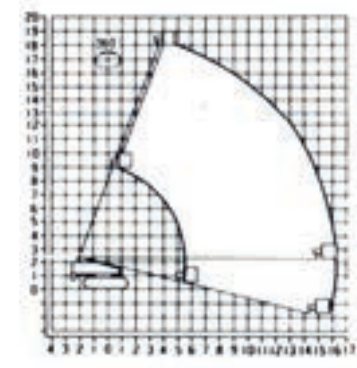

# ALGEMENE VOORWAARDEN

1. Door het bevestigen van de verkoopvoorwaarden, huurcontract of de bestelbon, verbindt de klant zich tot het naleven van de algemene voorwaarden zoals deze terug te vinden zijn in dit document. De klant verklaart deze te erkennen en te aanvaarden en doet hiermee afstand van zijn eigen algemene voorwaarden.
2. Alle offertes zijn vrijblijvend en kunnen niet aanzien worden als een aanbod. Behoudens anders overeengekomen, is een offerte 1 maand geldig. N-C-M BV is slechts gebonden door de offerte nadat de klant schriftelijk haar akkoord heeft bevestigd met de offerte en deze door N-C-M BV is aanvaard.
3. De bestekken en prijsoffertes zijn gebaseerd op de thans geldende waarden van lonen, materialen en diensten. Indien deze wijzigingen ondergaan onafhankelijk van de wil van N-C-M BV, behoudt deze zich het recht voor de prijzen op evenredige wijze aan te passen. N-C-M BV is hiertoe ook gerechtigd bij devaluatie van het betaalmiddel.
4. De huur wordt aangegaan onder de hierna vermelde voorwaarden, behoudens andersluidend schriftelijk akkoord. Door ons opgegeven maten of gegevens zijn niet bindend tenzij zulks uitdrukkelijk bij de bestelling wordt overeengekomen.
5. Vervoer van en naar de plaats, laden en lossen, voor de huurders zijn steeds op kosten van de huurder, zelfs indien zij in de prijs inbegrepen zijn. De leveringstermijn is steeds vrijblijvend. De verhuurder heeft het recht de leveringsdatum te verlaten met maximum vier werkdagen zonder dat dit aan de huurder het recht geeft de huur te ontbinden of schadevergoeding te vorderen. Na deze periode kan de huurder verbreking vragen, doch zal hij in geen enkel geval het recht hebben op schadevergoeding.
6. De goederen worden afgeleverd in perfecte staat. Elk zichtbaar gebrek dient op straffe van verval bij de aflevering aan de verhuurder worden gemeld. De huurder dient de goederen in dezelfde staat terug te geven behoudens normale slijtage. Om discussie over schade te vermijden nemen wij voor en na de huurperiode foto's van de gehuurde machine.
7. Terugname door de verhuurder houdt geen aanvaarding in en sluit een eis tot schadevergoeding niet uit. De verhuurder beschikt over een termijn van 10 werkdagen om de goederen te onderzoeken op zichtbare gebreken en de huurder uit te nodigen een tegensprekelijke beschrijving over te maken. Indien de huurder daarop niet ingaat, geeft hij daarmee onherroepelijk de beschreven schade toe.
8. Het gebruik van de goederen is volledig op risico van de huurder (inclusief diefstal en vandalisme). Ook zal hij aansprakelijk zijn voor alle schade veroorzaakt aan derden. De huurder is ertoe gehouden het gehuurde goed te verzekeren voor alle mogelijke risico's en dient hierbij uitdrukkelijk de verhuurder als medeverzekerde te vermelden. Dit geldt eveneens voor schade die het gevolg is van onzichtbare gebreken. De huurder zal de verhuurder vrijwaren en ontlasten indien hij wordt aangesproken door derden in strijd met dit artikel. De huurperiode kan slechts worden beëindigd op werkdagen tussen 8.00 en 16.00 uur.
9. De verhuurder is gerechtigd op elk ogenblik het gebruik en de toestand van de gehuurde goederen te controleren. Hiertoe is de huurder verplicht steeds aan de verhuurder de plaats mede te delen waar de goederen kunnen worden aangetroffen. Onderverhuring, ongebruik, wangebruik, gebruik in strijd met de gebruiksaanwijzingen en vastgestelde beschadigingen laten aan de verhuurder van rechtswege toe het huurcontract als beëindigd te beschouwen en de goederen terug te nemen onverminderd het recht op schadevergoeding.
10. Meegeleverde reservedelen dienen enkel tot service ten overstaan van de huurder en worden bij gebruik ervan aangerekend als zijnde geleverde en verkochte goederen. Toebehoren of reservedelen die ontbreken bij einde van de huurovereenkomst worden na een wachttijd van vijf werkdagen beschouwd als geleverde en verkochte goederen en zullen ook als dusdanig worden aangerekend. De verhuurder behoudt het recht de betreffende toebehoren of reservedelen na de wachttijd niet meer terug te nemen.
11. Herstellingen aan gehuurde goederen mogen enkel gebeuren door personeel van de verhuurder of door een door hem erkende hersteller. Het tijds- en gebruiksverlies ten gevolge van deze herstellingen zullen de huurder in geen geval het recht verlenen op prijsvermindering of schadevergoeding.
12. Klachten dienen op straffe van verval gedetailleerd en gemotiveerd binnen de vijf dagen bij aangetekend schrijven aan de verhuurder worden medegedeeld.

### 13. Verhuurprijs:

- a. per werkdag = 8 uur per week = 5 werkdagen van 8 uur per maand = 20 werkdagen van 8 uur
  - b. Overuren kunnen pro rata doorberekend worden
  - c. De huurprijs wordt gerekend vanaf de begindag van de aanvraag tot en met de dag van afmelding door middel van schriftelijke verwittiging van de huurder (met een minimum huurtermijn gelijk aan 1 werkdag)
  - d. Eventueel vermelde of doorgegeven prijzen zijn steeds exclusief de wettelijke belasting over de toegevoegde waarde (BTW), transport, machinebreukverzekering
  - e. Brandstof: ten laste van de huurder
14. Ingeval de huurprijs periodiek dient betaald te worden zal de verhuurder bij één enkele wanbetaling en zonder ingebrekestelling van rechtswege, het contract als ontbonden beschouwen en gerechtigd zijn de goederen terug te nemen onverminderd het recht op schadevergoeding.
15. **Waarborg:** bij aanvang huur wordt er door de huurder een waarborg betaald, omvang door de verhuurder te bepalen. Zij geeft nooit recht op intresten.  
De waarborg is als volgt opgesteld: aangevraagde huurperiode + transport + min. €250 met een minimumwaarborg van 500 €.  
Op het einde van de huur wordt de definitieve huurfactuur opgesteld en het eventuele verschil teruggestort.
16. **Onderhoud:** de huurder verplicht zich ertoe de machine dezelfde zorg te geven, als zou het zijn eigen machine zijn.
17. De klant is verplicht het nodige in acht te stellen voor het reglementair te plaatsen van de gehuurde machine(s) gedurende een periode van 5 dagen voorafgaand aan en na de afmelding van het huurcontract.  
Bij leveringen op openbare plaatsen dient hiervoor een parkeerverbod aangevraagd te worden bij de hiervoor bevoegde instanties, dit voor minimum dezelfde periode als hoger omschreven.  
Tijdens deze periode zal de huurder er ook voor zorgen dat het gehuurde goed veilig is en niet gebruikt wordt door derden.
18. Ingeval van inbeslagname van de goederen van de huurder zal deze het verhuurcontract op het geleverde materiaal laten gelden en de verhuurder onmiddellijk verwittigen.  
De kosten hiervan zullen worden doorgerekend aan de huurder.
19. **Betalingen:** De facturatie gebeurt na iedere huurperiode. Bij huur per maand wordt de factuur per maand opgemaakt, ook als de huur over meerdere maanden gebeurt. Elke factuur dient contant betaald te worden tenzij dit uitdrukkelijk anders hierop werd vermeld. Elke factuur welke niet contant werd voldaan, brengt van rechtswege en zonder in-morastelling een rente op van 20% per maand en een schadevergoeding van 10%. Deze bedragen zijn verschuldigd van rechtswege en zonder in-morastelling.  
Alle betwistingen dienen aanhangig gemaakt te worden voor het vredegericht van het kanton Heist-op-den-Berg of de rechtbank van koophandel te Mechelen.

### 20. Machinebreukregeling:

De machines die wij verhuren worden gebruikt in de meest uiteenlopende omstandigheden. Ongeacht dat wij ervan overtuigd zijn dat u onze machines met respect behandelt, schuilt een ongeluk vaak in een klein hoekje. Naast een aanrijding of ongeval kan ook vandalisme een oorzaak zijn van schade, met bijkomende, onvoorziene kosten tot gevolg.  
Naast schade bent u als klant tijdens de verhuring ook aansprakelijk bij eventuele diefstal van onze producten. Voor uw en onze gemoedsrust bieden we u daarom de mogelijkheid om door middel van onze machinebreukregeling deze risico's op voorhand in te perken. Als btw-plichtige bent u vrij in de keuze of u al dan niet gebruik wenst te maken van deze regeling.  
Voor klanten zonder btw- of ondernemingsnummer is deze machinebreukregeling verplicht.  
Het tarief dat wij aanrekenen voor deze machinebreukregeling bedraagt 6% van het bruto huurtarief gedurende de volledige huurperiode van het contract. (Tenzij anders vermeld op offerte/prijslijst).  
Dit percentage wordt dus uitsluitend gerekend op de huurwaarde van de machine(s) en niet op transportkosten, verbruiksproducten of dergelijke. Neemt u deze machinebreukregeling, dan vindt u hieronder de geldende afspraken.  
Neemt u deze niet, dan valt een eventuele schade of diefstal volledig te uw(en) laste (zonder franchise of maximumbedrag).  
Per klant geldt deze keuze voor alle werven/alle machines en kan er niet per werf of per machine gekozen worden.  
Het bedrag van deze regeling wordt transparant en apart op de rekening vermeld.

#### a. Verzekerde risico's

Materiële schade aan de gehuurde objecten. Brand met inwendige oorzaak. Diefstal

#### b. Niet verzekerde risico's

Burgerlijke aansprakelijkheid, Schade aan derden. Schade die veroorzaakt wordt door oneigenlijk gebruik van de machine  
Ongeval op openbare weg. Grove nalatigheid. Verlies van productiviteit. Alle slijtage delen. Vandalisme  
Verkochte goederen  
In deze gevallen is de volledige schade ten laste van de huurder.  
De betaalde verzekeringsbijdragen kunnen niet teruggevorderd worden.

### c. Conditie

Schade dient schriftelijk binnen de 24 uren na het ontstaan ervan gemeld te worden. In geval van diefstal moet binnen de 72 uur aangifte gedaan worden bij de politie en een kopie van het PV overgemaakt worden aan NCM.

### d. Eigen risico

In geval van gedekte schade geldt een eigen risico per schadegeval en per object voor rekening van de huurder van:

- Bij diefstal of schade met totaal verlies: 25 % van de nieuwe vervangwaarde van het toestel met een minimum van 5000 € (excl. BTW)
- Bij schade zonder totaal verlies, voor een machine met cataloguswaarde onder de 10.000 € : 750 € (excl. BTW)
- Bij schade zonder totaal verlies, voor een machine met cataloguswaarde boven de 10.000 € : 1750 € (excl. BTW)

21. Alle verkochte materialen blijven eigendom van N-C-M BV totdat de volledige betaling heeft plaatsgevonden van de hoofdsom.
22. Tekeningen, schetsen, maten en gewichten die in onze omzendbrieven, prijslijsten of andere publicaties, evenals in onze offertes en/of documenten voorkomen, worden slechts als benaderende inlichting meegegeeld. Hun waarden worden slechts gewaarborgd indien N-C-M BV ze uitdrukkelijk en schriftelijk heeft bevestigd.
23. Alle machines worden verkocht zonder garantie in de staat waarin deze zich bevinden tenzij anders aangegeven op de factuur. Indien er toch garantie is toegekend zal dit enkel zijn op werkuren en defecte onderdelen. Vervang machines en verplaatsingen vallen nooit onder de garantieregeling. Tijdens de garantieperiode dient de machine onderhouden te worden door N-C-M BV. Indien hiervan wordt afgeweken komt de garantie te vervallen. De garantieperiode neemt aanvang vanaf de datum van facturatie.
24. De leveringstermijn is louter indicatief en biedt geen enkele garantie. Een vertraging in de levering kan geen aanleiding geven tot een eis om schadevergoeding of ontbinding van de overeenkomst lastens N-C-M BV.
25. Elke wijziging op vraag van de klant, elke bijkomende levering of prestaties, ongeacht of zij schriftelijk of mondeling zijn overeengekomen, en die niet zijn opgenomen in de offerte/bestelbon, zullen apart in rekening worden gebracht aan de gangbare tarieven.
26. Alle herstellingen en aanpassingen aan machines zijn op verantwoordelijkheid van de klant. N-C-M BV kan voor geen enkel geval van schade, breuk, ongeval aansprakelijk gesteld worden.
27. Een order kan slechts geannuleerd worden met schriftelijke toestemming van N-C-M BV. Daarenboven is bij aanvaarding van de annulatie, de klant een vergoeding verschuldigd van 10% op het bedrag zoals vermeld op de bestelbon/factuur.
28. Verkochte goederen worden niet teruggenomen tenzij met uitdrukkelijk schriftelijk akkoord van N-C-M BV. Indien N-C-M BV goederen zou terugnemen wordt dit gecrediteerd na controle van het goed. Er wordt een minwaarde van 15% aangerekend met een minimum van 25 euro.
29. De (persoonlijke) gegevens van de klant worden naar aanleiding van de overeenkomst geautomatiseerd en opgeslagen in een gegevensbestand. Om een maximale dienstverlening te kunnen verschaffen en daarbij de uitvoering van de werkzaamheden te vergemakkelijken, kunnen deze gegevens ter beschikking worden gesteld van de met de leverancier verbonden ondernemingen..



# NCM

MAKING  
SURE  
PEOPLE  
GET  
SH\*T  
DONE  
SINCE  
2013

# ERKEND VERDELER

## KNIKMOPS & TAKEUCHI

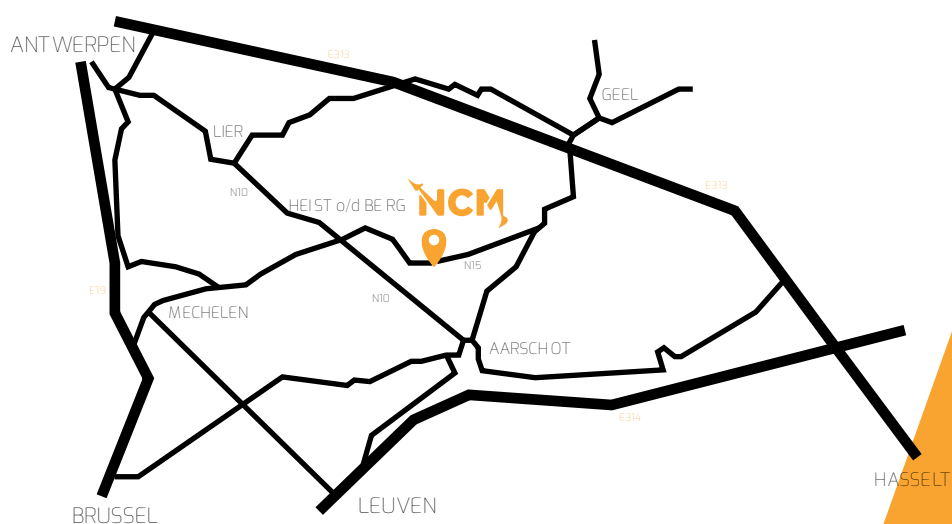

Westmeerbeeksteenweg 46, 2221 Booischot | 015 24 73 92  
info@n-c-m.be | www.n-c-m.be